

## MITTEILUNG an die Einwohner der Ortschaft Rosport

Sehr geehrte Einwohner,

Bedingt durch **Forstarbeiten und Sicherheitsvorkehrungen für den Straßenverkehr** entlang der N10 zwischen Steinheim und Rosport, wird es **ab Montag, den 20. Februar 2023 bis voraussichtlich Donnerstag, den 23. Februar 2023** zu Verkehrseinschränkungen kommen (siehe Rückseite).

Für weitere Informationen wenden Sie sich bitte an den technischen Dienst: 73 00 66 - 202 / [st@rosportmompach.lu](mailto:st@rosportmompach.lu).

Wir danken für Ihr Verständnis.

Rosport, den 13. Februar 2023  
Der technische Dienst

---

## AVIS aux habitants de la localité de Rosport

Chers habitants,

En raison de **travaux forestiers et de mesures de sécurité pour la circulation routière** le long de la RN10 entre Steinheim et Rosport, il y aura des restrictions à la circulation du **lundi 20 février 2023 jusqu'au jeudi 23 février 2023**, selon toutes prévisions (voir verso).

Pour plus d'informations veuillez-vous adresser au Service technique : 73 00 66 - 202 / [st@rosportmompach.lu](mailto:st@rosportmompach.lu).

Nous vous remercions de votre compréhension.

Rosport, le 13 février 2023  
Le Service technique

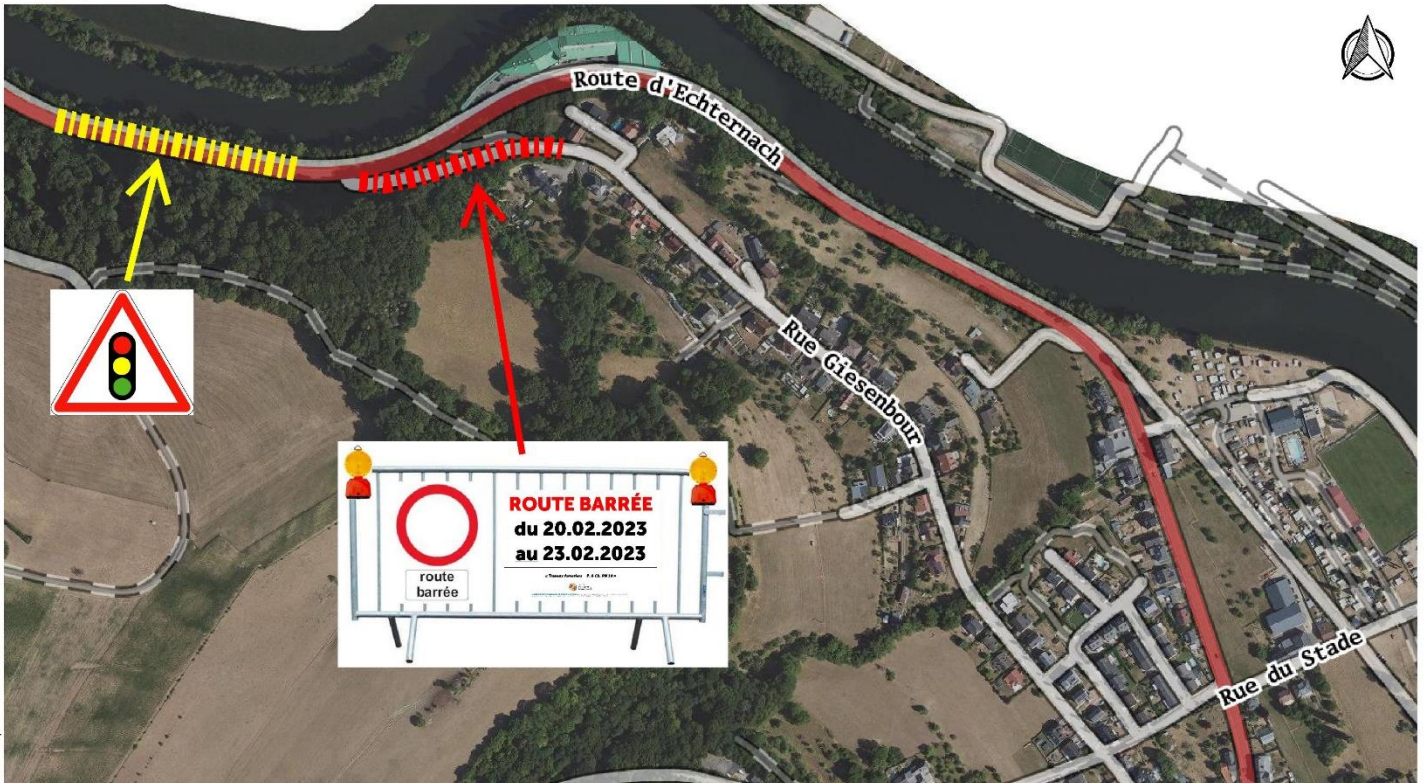

Date d'impression: 09/02/2023 06:56

www.geoportail.lu est un portail d'accès aux informations géolocalisées, données et services qui sont mis à disposition par les administrations publiques luxembourgeoises. Responsabilité: Malgré la grande attention qu'elles portent à la justesse des informations diffusées sur ce site, les autorités ne peuvent endosser aucune responsabilité quant à la fidélité, à l'exactitude, à l'actualité, à la fiabilité et à l'intégralité de ces informations. Information dépourvue de foi publique.  
Droits d'auteur: Administration du Cadastre et de la Topographie. <http://g-o.lu/copyright>

Echelle approximative 1:5000

<http://g-o.lu/3/z1Vv>

0 50 100 150m

